Nazwa zadania:	ROZBUDOWA DROGI GMINNEJ STANOWIĄCEJ DZIAŁKĘ NR 586 (OD SKRZYŻOWANIA Z DROGĄ POWIATOWĄ NR 2087K RZEZAWA - BRZEŹNICA DO BUDYNKU WIEJSKIEGO) WRAZ Z BUDOWĄ KANALIZACJI DESZCZOWEJ ORAZ OŚWIETLENIA ULICZNEGO W MIEJSCOWOŚCI ŁAZY			
Stadium: INŻYNIERIA RUCHU	Data: listopad 2016	Skala: 1:10 000	Nr rysunku: IR-0	
Nazwa rysunku: ORIENTACJA				

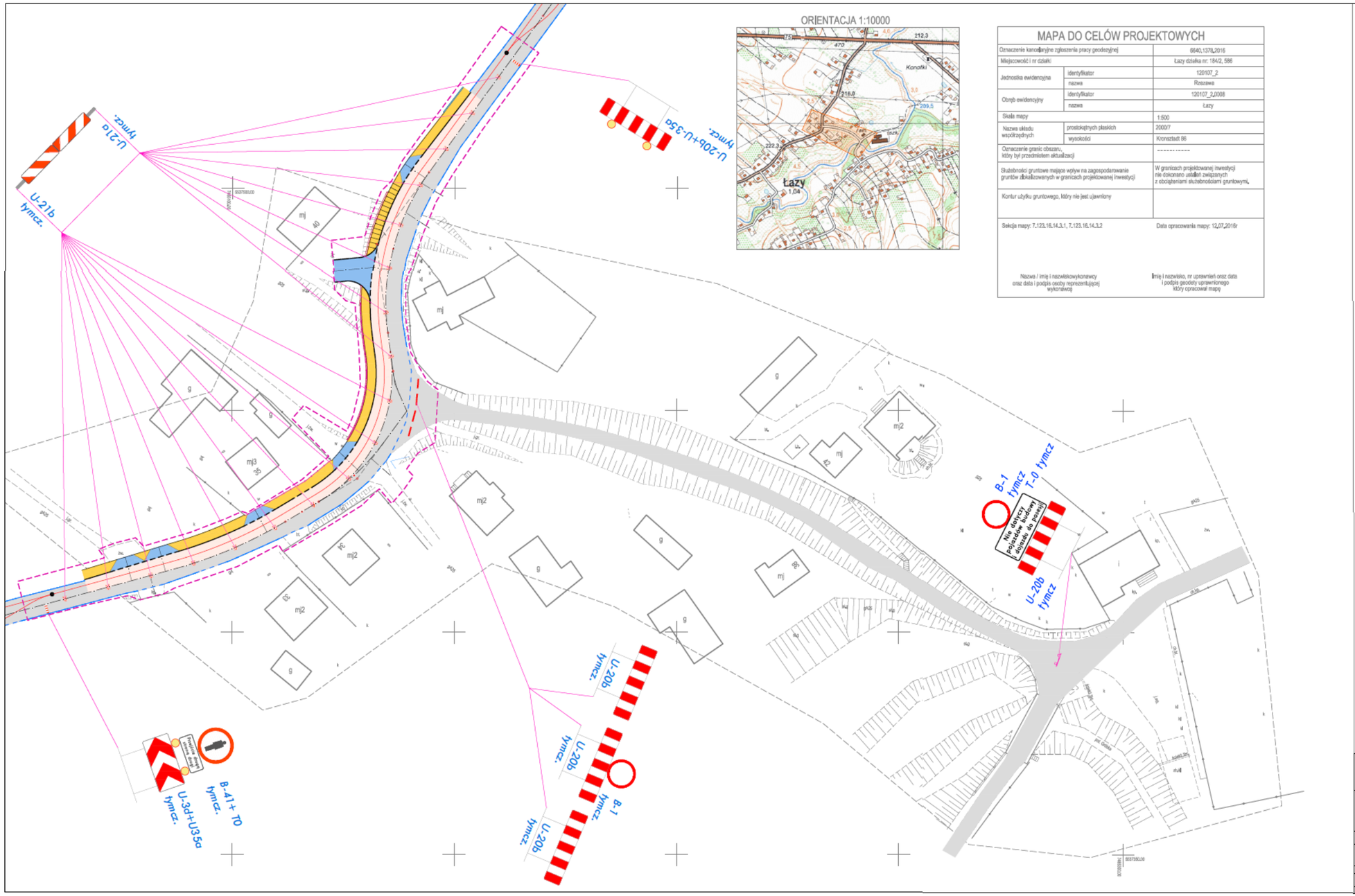

ORIENTACJA 1:10000

MAPA DO CELÓW PROJEKTOWYCH

Oznaczenie kancelaryjne zgłoszenia pracy geodezyjnej		6640.1378.2016
Miejscowość i nr działki		Łazy działka nr: 184/2, 586
Jednostka ewidencyjna	identyfikator	120107_2
	nazwa	Rzezawa
Obręb ewidencyjny	identyfikator	120107_2.0008
	nazwa	Łazy
Skala mapy		1:500
Nazwa układu współrzędnych	prostokątnych płaskich	2000/7
	wysokości	Kronsztadt 86
Oznaczenie granic obszaru, który był przedmiotem aktualizacji		----------
Służebności gruntowe mające wpływ na zagospodarowanie gruntów zlokalizowanych w granicach projektowanej inwestycji		W granicach projektowanej inwestycji nie dokonano ustaleń związanych z obciążeniami służebnościami gruntowymi.
Kontur użytku gruntowego, który nie jest ujawniony		
Sekcja mapy: 7.123.16.14.3.1, 7.123.16.14.3.2		Data opracowania mapy: 12.07.2016r
Nazwa / imię i nazwisko wykonawcy oraz data i podpis osoby reprezentującej wykonawcę		Imię i nazwisko, nr uprawnień oraz data i podpis geodety uprawnionego który opracował mapę

np.

- B-1 tymcz. — Projektowane tymczasowe oznakowanie pionowe
- Symbol wstawienia podpory znaku
- Lokalizacja wstawienia tablic
- Istn. jezdnia
- Zakres objęty odrębnym opracowaniem oraz zaopniowany przez KPP w Bochni i PZD w Bochni - zakres oznak. drogi powiatowej

Inwestor: GMINA RZEZAWA, UL. DŁUGA 21, 32-765 RZEZAWA	Jednostka projektowa: PRACOWNIA INŻYNIERSKA BML PROJEKT, Artur Motok, ul. Podhalańska 7, 33-100 Tarnów, email: biuro.bmlprojekt@gmail.com		
Nazwa zadania: ROZBUDOWA DROGI GMINNEJ STANOWIĄCEJ DZIAŁKĘ NR 586 (OD SKRZYŻOWANIA Z DROGĄ POWIATOWĄ NR 2087K RZEZAWA - BRZEŹNICA DO BUDYNKU WIEJSKIEGO) WRAZ Z BUDOWĄ KANALIZACJI DESZCZOWEJ ORAZ OŚWIETLENIA ULICZNEGO W MIEJSCOWOŚCI ŁAZY			
Stadium: INŻYNIERIA RUCHU	Data: listopad 2016	Skala: 1:500	Nr rysunku: IR-1.0
Nazwa rysunku: OZNAKOWANIE TYMCZASOWE			
Funkcja	Imię i Nazwisko	Nr uprawnień	Branża	Podpis
Projektant	mgr inż. Artur Motok	MAP/0029/POOD/14	drogowa	
Kopiowanie lub udostępnianie osobom trzecim tylko za zgodą jednostki projektowej		BML PROJEKT	Ks. U. 996 Nr 14 poz. 133	00416